



هم کلاسی
Hamkelasi.ir

۱. در یک مشاهده ی درست ، کدام ابزارها مورد نیاز است ؟ (۴ مورد بنویسید)

--	--	--	--

۲. هوای آلوده چه اثراتی بر زندگی انسان ها و جانوران دارد؟ (۲ مورد)

۳. برای صرفه جویی در آب ، چه راه هایی را پیشنهاد می کنید ؟ (۲ مورد)

۴. جاهای خالی را با عبارت های مناسب کامل کنید .

خداوند مهربان شب را برای ----- پدید آورد .

دمای هوا هنگام ظهر ----- است .

چرخش زمین به دور خود در ۲۴ ساعت را یک ----- می نامند .

در صبح ها هنگام طلوع خورشید ، زمین به طور ناگهانی ----- نمی شود .

وسیله ای که جهت وزش باد را نشان می دهد ----- نام دارد .

به باد شدید ----- می گویند .

۵. نور خورشید چه اثری بر زندگی انسان ها ، گیاهان و جانوران دارد ؟ (۳ مورد)

۶. باد در بیابان و دریاها چه چیزی را به وجود می آورد؟

۷. هر جمله را به عبارت مربوط به خود وصل کنید.

۱۵ اسفند	•	چیزهای سبک را جابه جا می کند.
بیابان	•	وزش باد، آن را بیش تر تغییر می دهد.
باد	•	این روز را روز درختکاری می گویند.
باد سنج	•	وسیله ای که سرعت وزش باد را نشان می دهد.

۸. با توجه به کلمات داده شده، جدول زیر را کامل کنید.

ماشین کوکی - کفش - پرده ی توری - پارچ شیشه ای - کیف - بادکنک پر از باد
کیف مدرسه - شیشه ی شیر نوزاد - عروسک - لیوان بلوری

اجسامی که سایه دارند یا سایه ی کم رنگ دارد	اجسامی که سایه دارند.
-----	-----
-----	-----
-----	-----
-----	-----
-----	-----

۹. سایه چگونه تشکیل می شود؟

۱۰. در کادر زیر یک شعار با خط زیبا برای داشتن هوای پاک بنویسید.



۱۱. سه مورد از کاربرد سوخت ها را بنویسید.

۱۲. در کادر زیر یک منطقه ی خوش آب و هوا را نقاشی کنید .

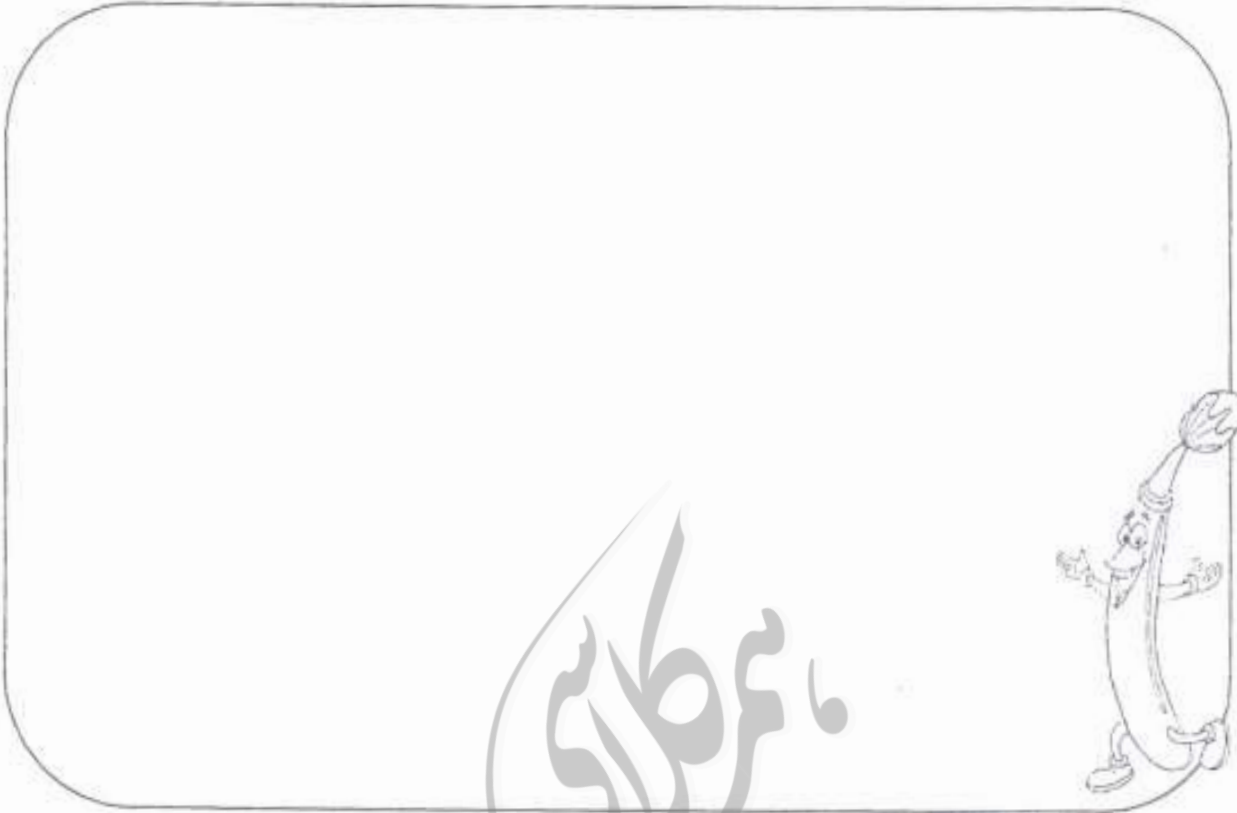

۱۳. صداهای نازک را با × مشخص کنید .

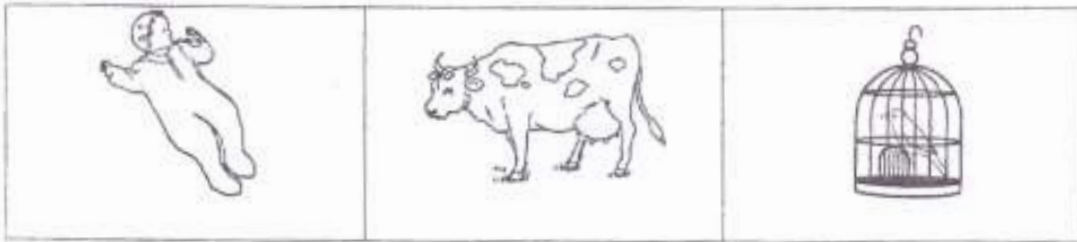

ایضا ولی

ساعت خواب :

ساعت مطالعه :

ساعت پایان تکلیف :

ساعت شروع تکلیف :

سوالات مورد اشکال

نقشه آموزگار :