

نمونه پرسش های بخش پنجم علوم هفتم - فصل ۱۳ (سفر غذا)

۱- جاهای خالی را با کلمات مناسب پر کنید.

- الف) تعداد دندان در انسان بزرگسال عدد است
 ب) بزاق دهان دارای و است
 پ) شیره گوارشی معده شامل و است
 ت) دو ویتامین و توسط باکتری روده بزرگ ساخته می شود
 ث) ویتامین محلول در چربی بوده و به وسیله باکتری های داخل روده ساخته می شود.

۲- جواب صحیح را علامت بزنید.

الف) کدام ویتامین محلول در آب است و در روده ی بزرگ ساخته می شود؟

- | | | | |
|----------------------------|----------------------------|----------------------------|----------------------------|
| <input type="checkbox"/> C | <input type="checkbox"/> K | <input type="checkbox"/> B | <input type="checkbox"/> D |
|----------------------------|----------------------------|----------------------------|----------------------------|
- ب) کدام اندام آنزیم برای گوارش همه ی مواد غذایی ترشح می کند؟
- | | | | |
|-------------------------------|----------------------------------|---------------------------------------|--------------------------------------|
| <input type="checkbox"/> معده | <input type="checkbox"/> پانکراس | <input type="checkbox"/> روده ی باریک | <input type="checkbox"/> روده ی بزرگ |
|-------------------------------|----------------------------------|---------------------------------------|--------------------------------------|
- پ) محل جذب مواد غذایی کدام قسمت لوله گوارشی است؟
- | | | | |
|-------------------------------|-------------------------------|---------------------------------------|--------------------------------------|
| <input type="checkbox"/> دهان | <input type="checkbox"/> معده | <input type="checkbox"/> روده ی باریک | <input type="checkbox"/> روده ی بزرگ |
|-------------------------------|-------------------------------|---------------------------------------|--------------------------------------|

۳- مواد مغذی چگونه به بدن ما می رسند

۴- شکل مقابل را تفسیر کنید



۵- دستگاه گوارش از دو بخش درست شده است نام ببرید

۶- وظیفه دستگاه گوارش را بنویسید.

۷- نام قسمت های مختلف لوله گوارش را بر روی شکل بنویسید

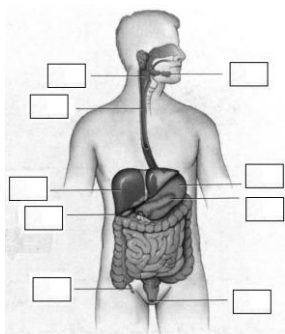

۸- غده های گوارشی را نام ببرید.

۹- با توجه به شکل مقابل ، لوله گوارش انسان و پرنده را مقایسه کنید

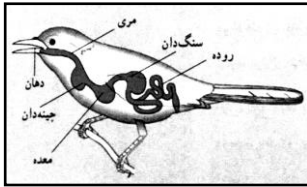

۱۰- بافت های تشکیل دهنده لوله گوارش را از خارج به داخل بنویسید

۱۱- با توجه به شکل شماره ی هر کدام را به نام آن وصل کنید.

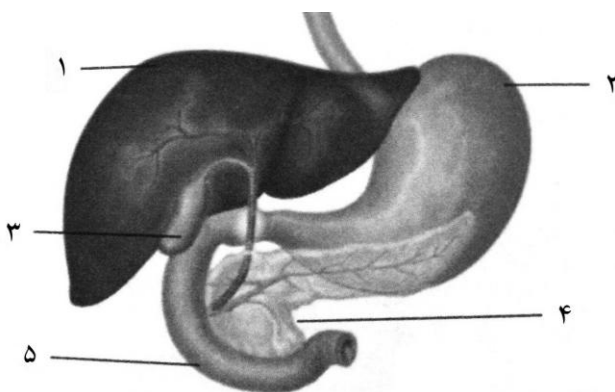

نام	شماره
پانکراس	۱
کیسه صفرا	۲
روده ی باریک	۳
روده ی بزرگ	۴
معده	۵
کبد	*

۱۲- وظیفه دندان را بنویسید؟ قسمت های مختلف دهان را نام ببرید.

۱۳- انواع دندان ها در انسان را نام ببرید وظیفه هر کدام را بنویسید. از هر نوع دندان به چه تعدادی وجود دارد؟ چه ارتباطی بین شکل و کار دندان وجود دارد

۱۴- قسمت های مختلف یک دندان را نام ببرید

۱۵- قسمت های مختلف تاج دندان را نام ببرید

۱۶- وظیفه اصلی زبان چیست؟ زبان چه کمکی به دستگاه گوارش می کند؟

۱۷- غده های بزاقی در کجا قرار دارند؟ وظیفه بزاق چیست؟ بزاق چه زمان ترشح می شود؟

۱۸- آنزیم چیست؟

۱۹- نقش آنزیم (پتالین) موجود در بزاق چیست؟ چگونه می توانید با یک آزمایش وجود آنزیم در بزاق دهان را ثابت کرد

۲۰- چه رابطه ای بین شکل سلولها و نوع کار سلول وجود دارد

۲۱- شکل مقابل را تفسیر کنید.

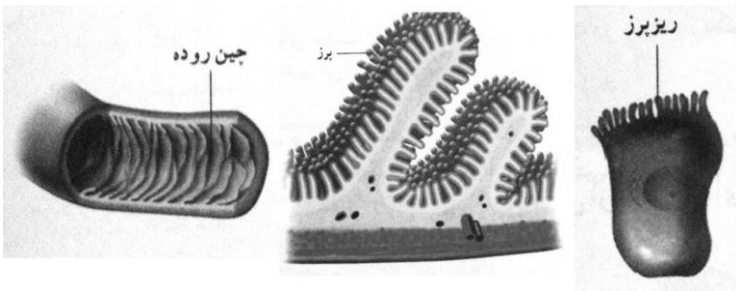

۲۲- وقتی غذا وارد نای می شود چه روی می دهد؟ چرا؟

۲۳- وظیفه هر کدام را بنویسید.

حلق، زبان کوچک (کام نرم)، اپی گлот

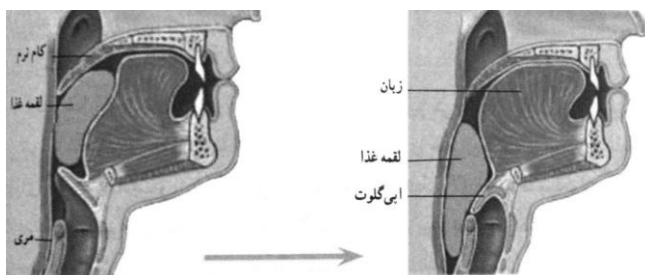

۲۴- خوردن شیرینی زیاد چه اثری بر دندان دارد

۲۵- خوردن لقمه کوچک بهتر از لقمه بزرگ است دلیل چیست

۲۶- وظیفه مری را بنویسید؟ غذا چگونه در مری حرکت می کند؟

۲۷- وظیفه معده را بنویسید. وظیفه سلول های پوششی معده را بنویسید. وظیفه شیره گوارشی معده چیست انقباض ماهیچه معده چه کمکی به آن می کند؟ وظیفه اسید معده چیست و اگر زیاد ترشح شود چه مشکلاتی پیش می آید؟

۲۸- برای پیشگیری از زخم معده چه کارهایی انجام دهیم؟ مدت توقف غذا در معده به چه چیزی بستگی دارد؟

۲۹- دو وظیفه روده باریک را بنویسید

۳۰- پانکراس چه کمکی به گوارش می کند

۳۱- منظور از جذب غذا چیست

۳۲- مواد غذایی چگونه از روده باریک وارد خون می شود

۳۳- لاکتوز چیست؟ افرادی که به لاکتوز حساسیت دارند چه کنند.

۳۴- تنها بخش لوله گوارش که همه مواد غذایی جذب خون می شود نام ببرید

۳۵- وظیفه پرز یا چین خوردگی روده چیست؟

۳۶- وظایف روده بزرگ چیست

۳۷- خوردن میوه و سبزی چه کمکی به ما می کند

۳۸- مدفوع چگونه از بدن خارج می شود؟

۳۹- بزرگترین اندام بدن را نام ببرید. چند وظیفه آن را بنویسید

۴۰- خوردن مقدار زیاد کربوهیدرات چه مشکلاتی برای ما ایجاد می کند

۴۱- صفرا چیست و وظیفه آن را بنویسید

۴۲ - وزن انسان حاصل چه عواملی است؟

۴۳- افراد خیلی چاق دچار چه مشکلاتی می شوند؟ افراد خیلی لاغر دارای چه مشکلی می شوند؟

۴۴- دیابت چیست؟ منظور از دیابت بزرگسالان چیست و عوامل آن را بنویسید.